

Серия 3540

Плашки метрические ручные

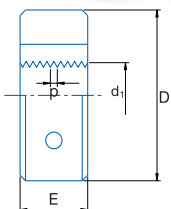

HSS	M	DIN 223		Кв. 6g	α 10 - 17°
-----	---	---------	--	--------	-------------------

Фаска 1,75 витка	Стружкой \geq M4
------------------	--------------------

d1	Шаг	D mm	E mm	N° Art. HSS	€
M2	0,40	16	5	76867	27,72
M2,5	0,45	16	5	76869	27,72
M3	0,50	20	5	77259	23,44
M3,5	0,60	20	5	77260	27,72
M4	0,70	20	5	77263	23,44
M5	0,80	20	5	76882	23,44
M6	1,00	20	7	76888	23,44
M7	1,00	25	9	76891	25,57
M8	1,25	25	9	76895	25,57
M9	1,25	25	9	76898	34,10
M10	1,50	30	11	76903	34,10
M11	1,50	30	11	76907	44,74
M12	1,75	38	14	76912	36,24
M14	2,00	38	14	76922	36,24
M16	2,00	45	18	76930	49,03
M18	2,50	45	18	76938	49,03
M20	2,50	45	18	76946	49,03
M22	2,50	55	22	76954	72,43
M24	3,00	55	22	76961	72,43
M27	3,00	65	25	76972	108,65
M30	3,50	65	25	76979	108,65
M33	3,50	65	26	76986	112,93

Серия 3536

Плашки метрические машинные по нержавеющей стали

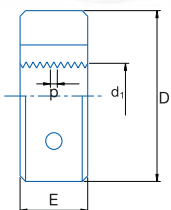

HSSE 5%Co	DIN 22568	Кв. 6g	M	α 10 - 17°	Фаска 2,25 витка
-----------	-----------	--------	---	-------------------	------------------

Группа 2
Подгр. 2.1/2.2

d1	Шаг	D mm	E mm	N° Art. 5% Co	€
M3	0,50	20	5	34255	18,52
M4	0,70	20	5	34256	18,52
M5	0,80	20	7	34257	18,52
M6	1,00	20	7	34258	21,69
M7	1,00	25	9	55515	23,35
M8	1,25	25	9	34259	23,35
M10	1,50	30	11	34260	27,30
M12	1,75	38	14	34261	40,39
M14	2,00	38	14	34262	40,39
M16	2,00	45	18	34263	56,01
M18	2,50	45	18	34264	56,01
M20	2,50	45	18	34265	56,01

Серия 3500

Плашки метрические ручные

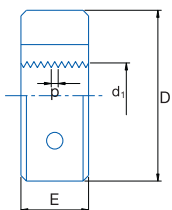

HSS

M

DIN 223



Кв. 6g

α 10 - 17°

Фаска 1,75 витка

NEW!



Набор 7 шт

№ Art. HSS

€

Плашки DIN 223:

M3-M4-M5-M6-M8-M10-M12 56518 158,03

d1	Шаг	D mm	E mm	№ Art. HSS	€
M2	0,40	16	5	63191	23,09
M2,5	0,45	16	5	75001	23,09
M3	0,50	20	5	63194	19,53
M3,5	0,60	20	5	63197	23,09
M4	0,70	20	5	63200	19,53
M4,5	0,75	20	7	77028	21,32
M5	0,80	20	7	63203	19,53
M6	1,00	20	7	63206	19,53
M7	1,00	25	9	63209	21,32
M8	1,25	25	9	63215	21,32
M9	1,25	25	9	63218	28,41
M10	1,50	30	11	63227	28,41
M11	1,50	30	11	63230	37,29
M12	1,75	38	14	63242	30,18
M14	2,00	38	14	63260	30,18
M16	2,00	45	18	63272	40,83

d1	Шаг	D mm	E mm	№ Art. HSS	€
M18	2,50	45	18	63284	40,83
M20	2,50	45	18	63293	40,83
M22	2,50	55	22	63302	60,37
M24	3,00	55	22	63311	60,37
M27	3,00	65	25	63314	90,55
M30	3,50	65	25	63317	90,55
M33	3,50	65	26	77090	94,11
M36	4,00	65	25	77097	94,11
M39	4,00	75	30	77103	143,79
M42	4,50	75	30	77110	143,79
M45	4,50	90	36	77115	225,47
M48	5,00	90	36	77119	225,47
M52	5,00	90	36	77124	225,47

Серия 3500

Плашки метрические ручные с мелким шагом

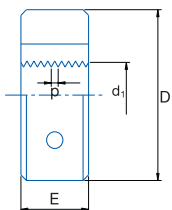

HSS

MF

DIN 223



Кв. 6g

α 10 - 17°

Фаска 1,75 витка

d1	Шаг	D mm	E mm	№ Art. HSS	€
MF4	0,50	20	5	77025	31,74
MF5	0,50	20	5	77029	34,09
MF6	0,50	20	7	77034	34,09
MF6	0,75	20	7	77035	30,61
MF8	0,50	25	9	77038	33,19
MF8	0,75	25	9	77039	33,19
MF8	1,00	25	9	63212	33,19
MF9	1,00	25	9	77041	36,92
MF10	0,75	30	11	77043	51,65
MF10	1,00	30	11	63221	40,60
MF10	1,25	30	11	63224	44,05
MF11	1,00	30	11	77045	50,51
MF11	1,25	30	11	77046	55,09
MF12	1,00	38	10	63233	51,36
MF12	1,25	38	10	63236	51,36
MF12	1,50	38	10	63239	45,91
MF14	1,00	38	10	63251	52,70
MF14	1,25	38	10	63254	56,12

d1	Шаг	D mm	E mm	№ Art. HSS	€
MF14	1,50	38	10	63257	47,99
MF15	1,50	38	10	77053	65,78
MF16	1,00	45	14	63266	71,29
MF16	1,50	45	14	63269	65,92
MF18	1,00	45	14	77057	74,54
MF18	1,50	45	14	63278	65,92
MF18	2,00	45	14	63281	74,54
MF20	1,00	45	14	77061	74,21
MF20	1,50	45	14	63287	68,03
MF20	2,00	45	14	63290	74,75
MF22	1,00	55	16	77066	101,35
MF22	1,50	55	16	63296	87,21
MF22	2,00	55	16	63299	97,00
MF24	1,00	55	16	77069	97,00
MF24	1,50	55	16	77070	87,21
MF24	2,00	55	16	63308	97,01
MF25	1,50	55	16	77073	118,52
MF26	1,50	55	16	77076	119,90

d1	Шаг	D mm	E mm	№ Art. HSS	€
MF27	1,50	65	18	77656	131,84
MF27	2,00	65	18	77079	143,42
MF30	1,50	65	18	77083	131,82
MF30	2,00	65	18	75310	147,22
MF32	1,50	65	18	77085	139,32
MF33	1,50	65	18	77088	131,84
MF35	1,50	65	18	77093	142,68
MF36	1,50	65	18	75311	135,05
MF36	2,00	65	18	77095	143,56
MF40	1,50	75	20	77104	213,07
MF42	2,00	75	20	77108	313,18
MF45	1,50	90	22	77112	280,18
MF50	1,50	90	22	77120	280,18
MF52	1,50	90	22	77121	280,18

Серия 3501

Плашки метрические ручные левые

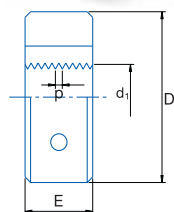

HSS	M	DIN 223		Кв. 6g	α 10 - 17°	
-----	---	---------	--	--------	-------------------	--



Фаска 1,75 витка

d1	Шаг	D mm	E mm	N° Art. HSS	€
M2	0,40	16,00	5	59875	46,18
M3	0,50	25	5	23318	39,05
M4	0,70	25	5	23319	39,05
M5	0,80	25	7	23320	39,05
M6	1,00	50	7	23321	39,05
M7	1,00	25	9	11007	42,64
M8	1,00	25	9	10941	66,38
M8	1,25	25	9	23322	42,61
M10	1,50	38	11	23323	56,82
M11	1,50	30	11	59876	74,58
M12	1,75	38	14	23324	60,37
M14	2,00	38	14	23325	60,37
M16	2,00	45	18	23326	81,66
M18	2,50	45	18	23327	81,66
M20	2,50	45	18	23328	81,66

Серия 3510

Плашки метрические ISO ручные

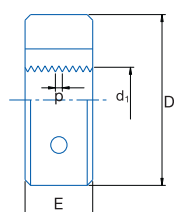

HSS	ISO 529		Кв. 6g	α 10 - 17°	Forma A Form
-----	---------	--	--------	-------------------	--------------

d1	Шаг	D mm	E mm	N° Art. HSS	€
M3	0,50	25,4	9,5	38230	7,53
M4	0,70	25,4	9,5	38231	7,53
M5	0,80	25,4	9,5	38232	7,53
M6	1,00	25,4	9,5	38233	7,53
M7	1,00	25,4	9,5	38234	8,84
M8	1,25	25,4	9,5	38235	7,96
M10	1,50	25,4	9,5	38237	10,14
M12	1,75	25,4	9,5	38238	10,14

d1	Шаг	D mm	E mm	N° Art. HSS	€
M8	1,25	38,1	12,7	38239	23,59
M10	1,50	38,1	12,7	38240	24,57
M12	1,75	38,1	12,7	38242	24,57
M14	2,00	38,1	12,7	38243	24,57
M16	2,00	38,1	12,7	38244	24,57
M18	2,50	38,1	12,7	38245	36,36
M20	2,50	38,1	12,7	38246	36,36

d1	Шаг	D mm	E mm	N° Art. HSS	€
M18	2,50	50,8	15,9	38250	44,22
M20	2,50	50,8	15,9	38251	44,22
M22	2,50	50,8	15,9	38252	44,22
M24	3,00	50,8	15,9	38253	46,18